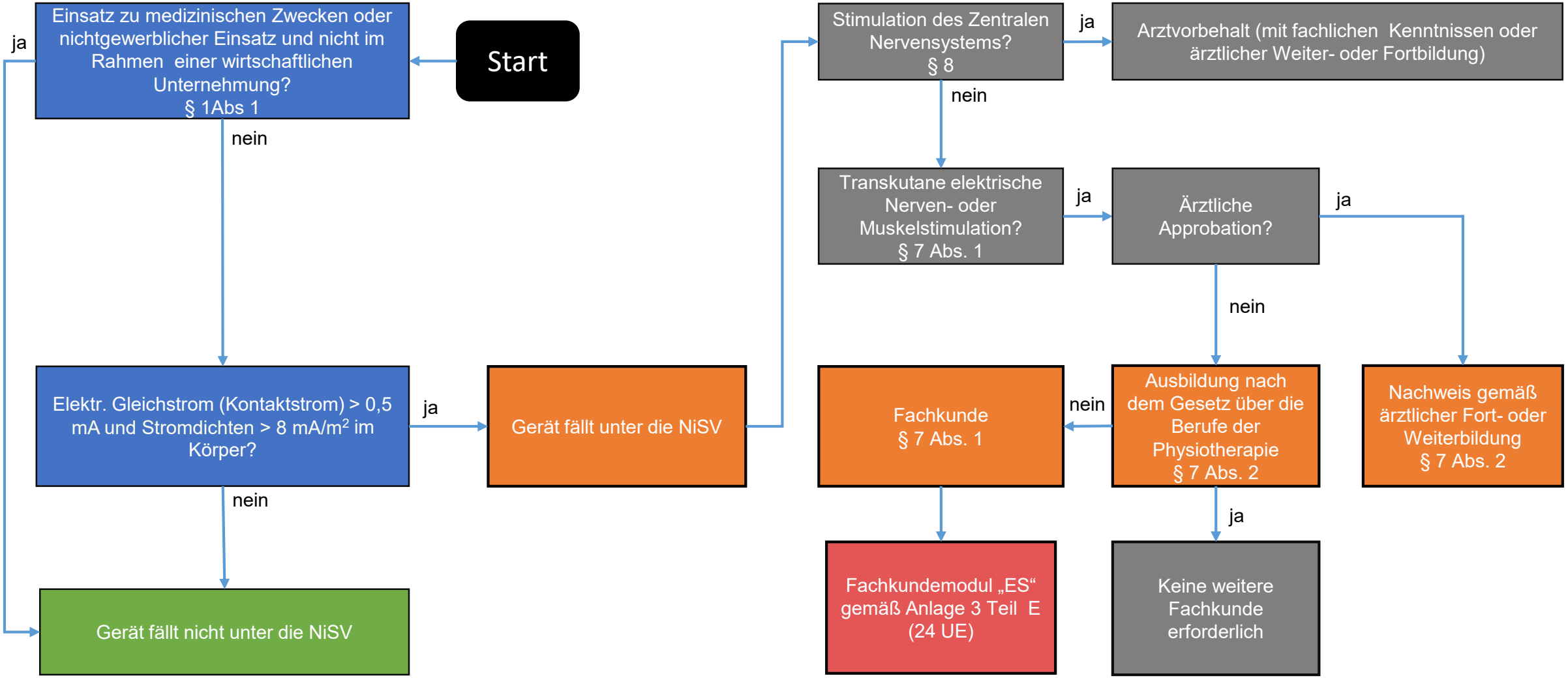NiSV Entscheidungshilfe für Gleichstromanwendungen EMF-Stimulation (Neufassung § 7)